

(08) 通販会社：

運送会社別の宛名データ作成

(ポイント) Excelデータ上の単純な列転記に高額なシステム投資は不要。

(担当者の声) マクロ活用という手法を始めて知りました。低料金で問題解決が図れました。



導入背景

全国からの受注に対し、業務ソフトで販売管理を行っているが、運送会社の宛名ラベルを作成するため、市販のソフトを利用していた。但し、市販ソフトで読み込める形式にするため、Excelデータを手作業でレイアウトを変換するなど、繁忙期を迎えるまえの締め切りで効率化をせまられた。

きっかけ

変換作業そのものは複雑ではないため、手作業に頼っていたが、システム導入ではなく、マクロ活用という方法があることを知り、コスト的にも費用対効果が見合ったため、開発依頼にいたった。

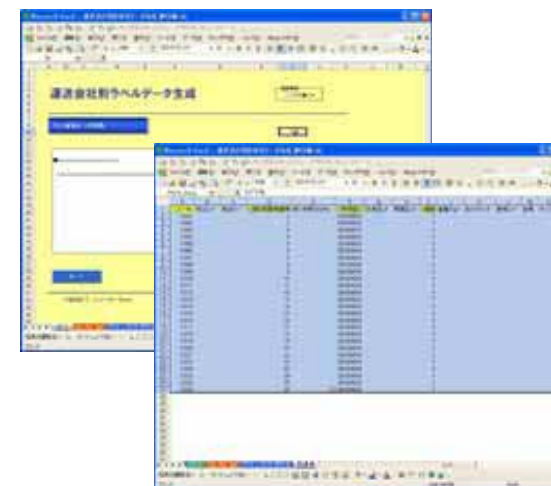

MENU画面 & 宛名データ生成

導入後

人間の作業により発生していた単純な**転記ミスが完全になくなった**。本社・営業所において複数のスタッフがこの作業を行っていたため、費用対効果としては、たいへん大きなメリットを得られた。